



Bachelorstudiengang Soziale Arbeit

Informationen für Studieninteressierte

20.01.2026

Jasmin Legierski

Team Studium und Lehre

Fakultät für Angewandte Sozialwissenschaften

Seite 1

Technology
Arts Sciences
TH Köln

TH Köln im Überblick

Eine der größten Hochschulen für Angewandte Wissenschaften in Deutschland

TH =

Technische Hochschule

Angebot

Architektur, Design, Bauwesen, IT, Soziales, Sprachen, Wirtschaft, Umwelt und Energie

Kursgruppen

kleiner als an Universitäten

Professor*innen

mit eigenem Praxis-Background

Studium

starker Bezug zur Praxis, integrierte Praxissemester, Projektarbeit, enge Betreuung durch die Lehrenden

Berufschancen

gute Chancen, da mehr als 60% der Studierenden die Abschlussarbeit in Unternehmen, Institutionen oder Einrichtungen schreiben



TH Köln im Überblick

Zahlen – Zahlen – Zahlen

21.000	Studierende
4.700	Studienanfänger*innen pro Jahr
3.900	internationale Studierende aus mehr als 120 Ländern
12	Fakultäten mit mehr als 100 Studiengängen
2.367	Studierende an der Fakultät für Angewandte Sozialwissenschaften (F01)
518	Studienanfänger*innen pro Jahr
5	Studiengänge an der F01



Studiengänge der Fakultät für Angewandte Sozialwissenschaften

Los geht es mit dem Bachelor!



Soziale Arbeit
(Bachelor)



Kindheitspädagogik und Familienbildung
(Bachelor)

Studiengänge der Fakultät für Angewandte Sozialwissenschaften

Weiter studieren im Master!



Soziale Arbeit - Bildung und Organisation
(Master)



Beratung und Vertretung im sozialen Recht
(Master)

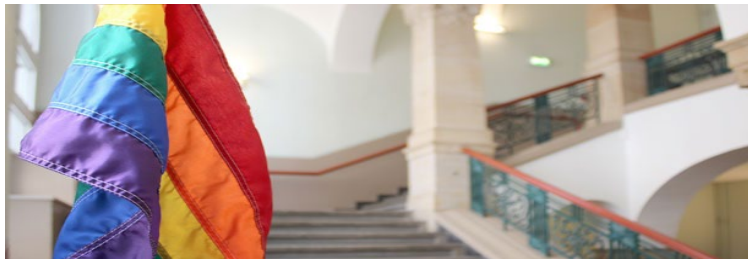

Gender and Queer Studies*
(Master)

* Kooperationsstudiengang mit der Uni Köln

Beratungsangebote der Zentralen Studienberatung

Passt dieses Studienfach zu mir?

- **Offene Sprechstunde** (über Zoom):
immer freitags 10:00 - 11:00 Uhr
- **Web-Seminare:**
Bspw.: Studieren an der THK, Studienangebot, Bewerbung und Zulassung, Finanzierung usw.
- **Campusführung per APP** für alle 5 Standorte

www.th-koeln.de/studieninfos



Gleichberechtigt und barrierefrei an der TH Köln studieren

Studieren mit Beeinträchtigungen, chronischer oder psychischer Erkrankung? Na klar!

Haben Sie Fragen zu **barrierefreier Lehre**, **Lernmaterialien**, **Prüfungen** oder **Nachteilsausgleichen**?

Melden Sie sich gerne!

Johanna Schweda

Beauftragte für Studierende mit Beeinträchtigung

Kontakt und Infos unter: www.th-koeln.de/best



Darstellung: ZLE

Für alle Studiengänge gilt: Das solltest du persönlich mitbringen:



Interesse an der Arbeit mit Menschen



Interesse an sozialwiss. Fragestellungen



Empathie

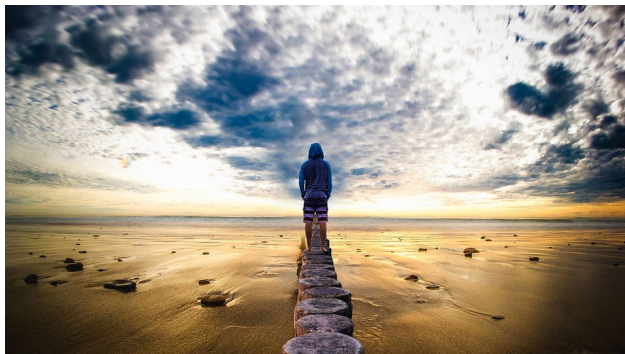

Reflexionsvermögen



Psychische Belastbarkeit



Visionen der Zukunftsgestaltung



Fakultät für
Angewandte
Sozialwissenschaften

Bachelorstudiengang - Soziale Arbeit

Was muss ich über diesen Studiengang wissen?

Soziale Arbeit

Der Studiengang im Überblick

Abschluss	Bachelor of Arts (B.A.)
Studienform	Vollzeitstudiengang u. Teilzeitstudiengang
Regelstudienzeit	Sechs Semester o. Neun Semester
Studienbeginn	jeweils zum Wintersemester
Bewerbungsfrist	i.d.R. 15. Juli >> über das Online-Portal der TH Köln
Zulassungsbeschränkt	Ja (Orts-NC)
Studienplätze	250 VZ u. 35 TZ

Verfahrensergebnisse im Dialogorientiertes Serviceverfahren (DoSV) Wintersemester 2025/26

Studienfach	Anzahl der Bewerbungen	Anzahl der Studienplätze	Abitur- bzw. Fachhochschulreife- bestenquote*	Quote Auswahlverfahren (Verfahrensnote)*
Soziale Arbeit (Bachelor)	2805	264	1,5	2,0
Soziale Arbeit Teilzeit (Bachelor)	251	36	2,1	2,3
Supply Chain and Operations Management (Bachelor)	308	63	2,3	2,8
Wirtschaftsinformatik (Bachelor)	683	99	2,6	3,8
Wirtschaftsrecht (Bachelor)	1124	50	1,6	2,1

- 20 % der Studienplätze in der Abitur- bzw. Fachhochschulreifebestenquote,
- 80 % der Studienplätze im so genannten Auswahlverfahren der Hochschule (AdH)

Soziale Arbeit

Wie ist der Studiengang aufgebaut?

	Studienverlauf: Modulmatrix					
1. Semester	M 1 WSA: Theorien, Geschichte, Ethik – Grundlagen 10 ECTS	M 2A Professionelles Handeln – Grundlagen I 6 ECTS	M 3 Handlungsfelder und Professions- verständnis Sozialer Arbeit 8 ECTS	M 4 Soziale Arbeit: Inter- und transdisziplinäre Perspektiven auf Schlüsselthemen 8 ECTS	M 5 Rechtliche Grundlagen Sozialer Arbeit 10 ECTS	M 6 Wissenschaftliches Denken und Arbeiten 6 ECTS
2. Semester		M 2B Professionelles Handeln – Grundlagen II 6 ECTS	M 8A Soziale Arbeit: Interdisziplinäre Perspektiven – Grundlagen 12 ECTS	M 8B Soziale Arbeit: Interdisziplinäre Perspektiven – Vertiefung 12 ECTS		M 7 Profilbildung I – Studium Generale 6 ECTS
3. Semester	M 9 WSA: Empirische Sozial- forschung und Ethik 6 ECTS	M 10 Professionelles Handeln in exemplarischen Handlungsfeldern 6 ECTS				
4. Semester	M 11 Begleit- veranstaltungen zum Praxisstudium 9 ECTS	M 12 Praxisstudium 27 ECTS				
5. Semester		M 13 WSA: Theorien, Geschichte, Ethik – Vertiefung 6 ECTS	M 14 Professionelles Handeln – Vertiefung 6 ECTS	M 15 Profilbildung II – Projektmodul 12 ECTS	M 16 Profilbildung III – Schwerpunktmodul 12 ECTS	
6. Semester	M 17 Profilbildung IV – BA-Thesis 12 ECTS					

- Studienverlaufsplan Vollzeit (alternativer Verlauf für TZ)
- Aufteilung in Module
- Berechnung nach Credit Points
- Individuelle Schwerpunktsetzung
- Praxisstudium
- Bachelor-Thesis

Soziale Arbeit

Was habe ich nach dem Studium in der Hand?

- Staatliche Anerkennung als Sozialarbeiter*in/Sozialpädagoge*in
- Praxisstudium mit 800 Stunden
- Studienleistungen im Umfang von 180 Credit Points
- Berufsqualifizierender akademischer Abschluss sowie
- Berechtigung für ein Masterstudium



Zulassungsvoraussetzungen

Mit welchem Schulabschluss kann ich mich bewerben?

- Allgemeine Hochschulreife „Abitur“ oder
- vergleichbarer Abschluss aus dem Ausland
- Allgemeine oder fachgebundene Fachhochschulreife (schulischer und praktischer Teil)

Alternativ:

Studienbewerber*innen ohne Fachhochschulreife, Abitur bzw. vergleichbarem ausländischen Abschluss:

- Beruflich Qualifizierte mit Aufstiegsfortbildung (z. B. Meister*in oder Fachwirt*in) oder fachtreuer beruflicher Qualifikation (Ausbildung und mind. 3-jährige Berufstätigkeit) oder
- Zugangsprüfung für beruflich Qualifizierte mit fachfremder beruflicher Qualifikation



Was brauche ich noch?

Soziale Arbeit

Wo bekomme ich weitere Informationen?

https://www.th-koeln.de/studium/soziale-arbeit-bachelor_259.php

TH Köln Intern: Login Deutsch English

Technology
Arts Sciences
TH Köln

Startseite Studium Forschung Weiterbildung Hochschule

www.th-koeln.de/basa

Studium / Studiengänge / Soziale Arbeit (Bachelor)

- ◀ Studiengänge
- ▼ Soziale Arbeit (Bachelor)
 - Studieninhalte
 - Bewerbung Vollzeit
 - Bewerbung Teilzeit
 - Beratung
 - Ordnungen und Formulare
 - Praxis im Studium
 - Berufsbilder
 - Nach dem Studium

» View this page in English

Soziale Arbeit (Bachelor)



Gut gerüstet für alle Bereiche der Sozialen Arbeit: Ob Kinder- und Jugendhilfe, Sozialberatung oder Gemeinwesenarbeit – der generalistische Bachelorstudiengang Soziale Arbeit der Fakultät für Angewandte Sozialwissenschaften der TH Köln vermittelt Kompetenzen, die für Tätigkeiten in allen Feldern der Sozialen Arbeit qualifizieren.

Gewährleistet wird dies nicht zuletzt durch den transdisziplinären Ansatz der Fakultät für Angewandte Sozialwissenschaften: Ob Humanwissenschaften, Sozialwissenschaften, Pädagogik oder auch Rechts- und Wirtschaftswissenschaften – die Soziale Arbeit hat viele Bezugsdisziplinen. Alle relevanten Grundlagen dieser Fächer werden im Studium behandelt. Ringvorlesungen beleuchten zentrale Fragen der Sozialen

FAKULTÄT FÜR ANGEWANDTE

Soziale Arbeit

Was sind die Berufsfelder innerhalb der Sozialen Arbeit?

- Kinder- und Jugendhilfe und Kinder- und Jugendarbeit,
- Arbeitsbereich Senior*innen und Menschen mit Behinderung,
- geschlechtsspezifische Beratungs- und Bildungsarbeit,
- Sozialberatung,
- Integration in Arbeit,
- Gemeinwesenarbeit,
- Kultur-, Spiel- und Medienpädagogik,
- Pädagogik der Kindheit,
- Schulsozialarbeit,
- klinische Sozialarbeit,
- Resozialisierung
- interkulturelle Soziale Arbeit
- wissenschaftliche Laufbahn



Studieren an der Fakultät für Angewandte Sozialwissenschaften

Was läuft sonst noch so?

- Einführungstage für Erstsemesterstudierende
- Fachschaft
- Studieren mit Kind
- Studieren ohne Barriere & EiN* Ort für inklusives Wissen
- TIPS Plus (Unterstützungsangebote, TWA)
- Soziale Arbeit International
- Praxisreferat
- Interessante Vortragsreihen
- Vernetzung mit Studierenden und Lehrenden
- Mitwirkung als studentische Hilfskraft oder Tutor*in



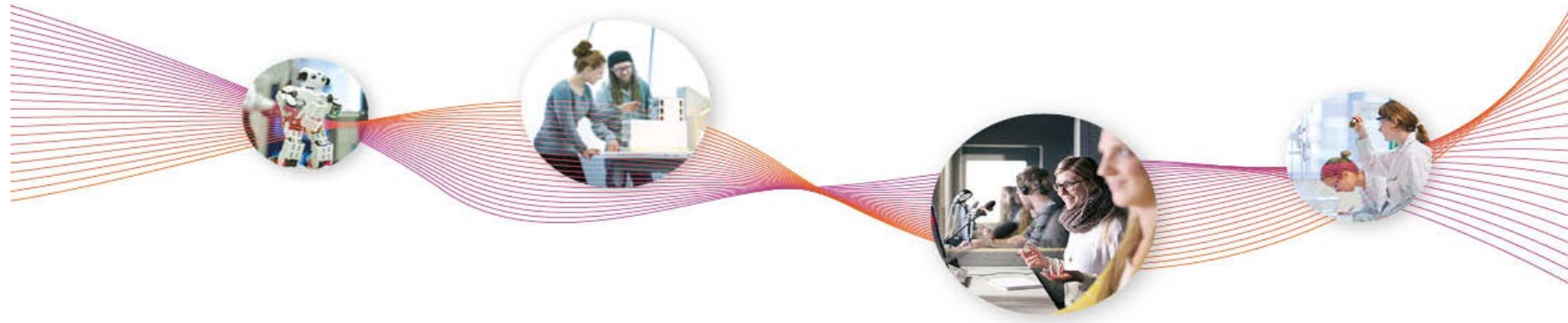

Tage der offenen Tür 2026 an der TH Köln

Wann?

Donnerstag, 18. Juni + Freitag, 19. Juni 2026

Wo?

An verschiedenen Standorten der Hochschule

Was dich erwartet?

Save the date!

Donnerstag

Erlebe den Studienalltag live

- 🎓 Besuche Lehrveranstaltungen in deinen Wunschstudiengängen

Freitag

Entdecke das **praxisnahe** Studium an der TH Köln

- 🤝 Austausch mit Professor*innen, Studierenden & externen Aussteller*innen
- 🎤 Besuch von Fachvorträgen & Lehrveranstaltungen
- 🔬 Labor- & Werkstattführungen
- 🚀 Einblicke in Projekte unserer Studierenden uvm.

Das Team Studium und Lehre

Ihr erster Kontakt im Studium



Caroline Lehmann
Teamleitung
Studiendekanin



Christina Düring
Studiengangskoordination
KiFab, MAPAM, BVSR



Jasmin Legierski
Studiengangskoordination
BASA, MAGQS



Bernhard Wilmes
E-Learning



Denise Weingarten
Referentin Prüfungsverfahren



Andrea Glass-Xia
Raumplanung, Lehraufträge
& Vorlesungsverzeichnis

Team Studium und Lehre

Fragen? Schreibt uns!



www.th-koeln.de/f01-studium-lehre
f01-team-studium-und-lehre@th-koeln.de

Einige unserer Aufgaben sind:

- Koordination der Studiengänge, insbesondere Lehr- und Prüfungsplanung
- Durchführung von Studienberatungen, z.B. Fach-, Modulwahl- und Verlaufsberatung
- Gestaltung der Studieneingangsphasen in den Bachelor- und Masterstudiengängen
- Konzeption digitaler Lehr-Lern-Formate
- Und vieles mehr...