

-  Fachhochschule Köln  
Cologne University of Applied Sciences  
Campus Gummersbach



*MentoRing*<sup>4Beginners</sup>©  
Evaluationsbericht WS 2014/15



## **Impressum**

### **Fachhochschule Köln**

Campus Gummersbach

Prof. Dr. Dipl.-Psych. Gabriele Koepe, Initiatorin und Programmleitung

Dipl.-Soz. Daniela Otto, Programmkoordination

Jana Tessmer, M.A., Programmkoordination

Ludger Schönfeld, B. Sc. Wirtsch.-Inf.; Programmkoordination

Steinmüllerallee 1

51643 Gummersbach

<https://mentoring4excellence.gm.fh-koeln.de/>

Redaktion: Prof. Dr. Dipl.-Psych. Gabriele Koepe

<https://mentoring4excellence.gm.fh-koeln.de>

**Mai 2015**

## EVALUATIONSBERICHT MENTORING4BEGINNERS WS 2014/15

Von den 940 StudienanfängerInnen aus dem Wintersemester 2014/15 haben insgesamt 628 am *MentoRing*<sup>4Beginners</sup> teilgenommen, hiervon schlossen 444 das Programm erfolgreich ab. Für eine erfolgreiche Teilnahme hatten die StudienanfängerInnen an zwei Mentoring-Gruppentreffen teilzunehmen sowie im Falle der Studienanfänger der Informatik an der Probeklausur „Einführung in Betriebssysteme und Rechnerarchitekturen“.

An der Evaluation des Programms beteiligten sich insgesamt 608 StudienanfängerInnen. Die Evaluation fand im Rahmen des zweiten Mentoringtreffens statt und wurde mittels anonymisierter, standardisierter Fragebögen durchgeführt (s. Anlage). Erfasst wurden die folgenden Dimensionen:

- Demographische Angaben
- Angaben zum Studienstatus
- Angaben zum Migrationshintergrund
- Angaben zur Teilnahme am Mentoringprogramm
- Einschätzung der Mentoren und Mentorinnen
- Einschätzung der Inhalte der Mentoringtreffen
- Einschätzung der Webseite des Mentoringprogramms
- Einschätzung des Mentoringprogramms allgemein

Bei den Items zur Einstellungsmessung wurden zwei fünfstufige Ratingskalen verwendet, zum einen mit dem Spektrum „stimme zu – stimme nicht zu“ und zum anderen mit dem Spektrum „wenig – sehr“. Nachfolgend ist das arithmetische Mittel der jeweiligen Items visualisiert. Neun der Frageitems waren offen formuliert und zielten darauf ab, eine größere Bandbreite an Aspekten und Einschätzungen zu erfassen, um eine Grundlage zur weiteren Optimierung des Fragebogens zu erhalten.

**MENTORINNEN**

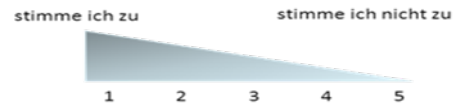

Die Mentorin / der Mentor wirkte fachlich kompetent

Die Mentorin / der Mentor war persönlich engagiert

Die Mentorin / der Mentor hat sich mir gegenüber stets wertschätzend verhalten

Die Mentorin / der Mentor hatte ein offenes Ohr

Die Mentorin / der Mentor konnte mit Meinungsverschiedenheiten gut umgehen

Die Mentorin / der Mentor war unterstützend und beratend tätig

Das Feedback der Mentorin / des Mentors war stets konstruktiv

Es herrschte eine lockere und vertrauensvolle Atmosphäre

Auf Fragen wurde ausreichend eingegangen

Die Mentorin / der Mentor hat die Studienanfänger in angemessenem Umfang eingebunden

Der Informationsumfang war angemessen und auch durch ausreichende Pausen gut zu bewältigen

Die Aussprache der Mentorin / des Mentors war verständlich und deutlich

Die Mentorin / der Mentor hatte ein angenehmes Vortragstempo, bei dem ich gut folgen konnte

Die Mentorin / der Mentor war auch außerhalb der Gruppentreffen ansprechbar

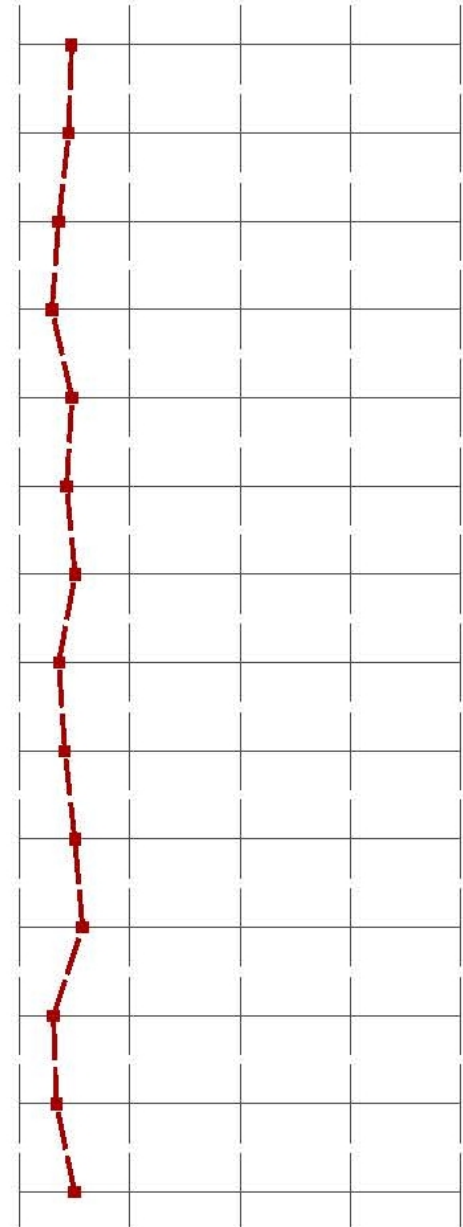

**INHALT DER TREFFEN**

Wie hilfreich waren für Sie die Informationen zu den folgenden Themen?

1. Gruppentreffen

Allgemeine und studiengangspezifische Informationsangebote

Aufbau und Ablauf des Grundstudiums

Wichtige Ansprechpartner am CGM

Prüfungsanmeldung und -abmeldung

Prüfungsvorbereitung und Zeitmanagement

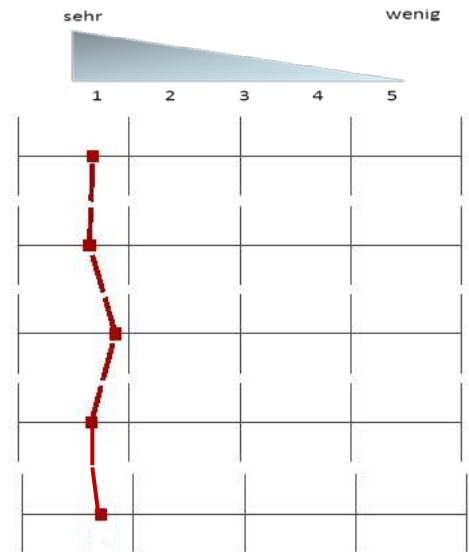

2. Gruppentreffen

Qualitätskriterien wissenschaftlicher Arbeiten

Zeitliche u. inhaltliche Planung wissenschaftl. Schreibprojekte

Formen wissenschaftlichen Arbeitens

Argumentation und Gliederung

Zitation und Literaturverzeichnis

Gestaltung und Stilistik wissenschaftlicher Schreibprojekte

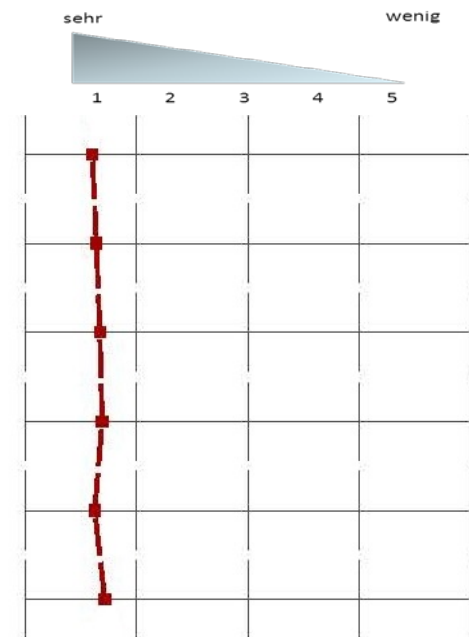

**Die erteilten Übungen und Aufgaben waren gut gewählt und hilfreich**

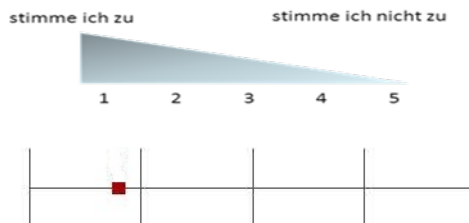

**WEBSEITE**

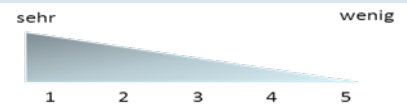

**Wie benutzerfreundlich finden Sie die Webseite?**



Wie hilfreich finden Sie die folgenden Features und Informationen auf der Webseite?

Downloadbereich

Mentoren-Suche

Kalender

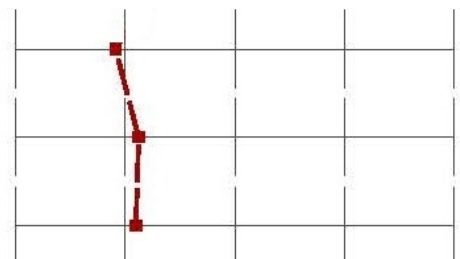

**MENTORING ALLGEMEIN**

Wie hilfreich fanden Sie das Mentoring in folgenden Hinsichten?

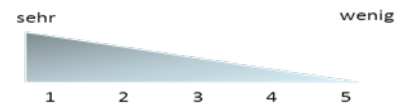

- Erleichterung des Studieneinstiegs
- Kontakte zu anderen Studienanfängern knüpfen
- Orientierung am Campus
- Organisation des Studiums
- Prüfungsvorbereitung
- Informationen zu Institutionen, Abläufen, Personen am CGM
- Vermittlung von Kontakten und Ansprechpartnern am CGM
- Erwerb von Lerntechniken und Vorbereitungsmethoden
- Informationen zum wissenschaftlichen Arbeiten

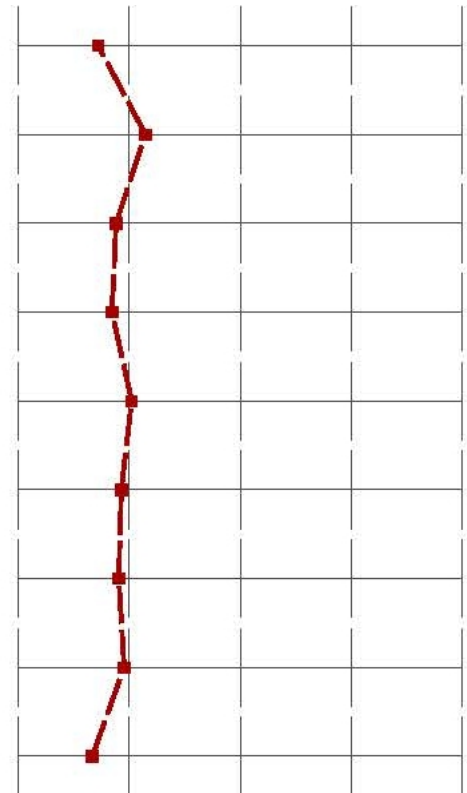

**GLOBALWERTE**

**Mentorin / Mentor**

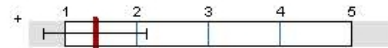

$\mu_M=1,4$   
 $s=0,7$

**Inhalt der Treffen**

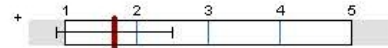

$\mu_M=1,7$   
 $s=0,8$

**Webseite**

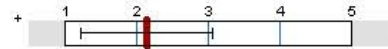

$\mu_M=2,1$   
 $s=0,9$

**Mentoring allgemein**

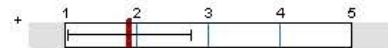

$\mu_M=1,9$   
 $s=0,9$

**ANLAGEN**



**ANLAGENVERZEICHNIS**

Anlage 1: Fragebogen Mentees

Anlage 2: Evaluationsergebnisse Mentees



**ANLAGE 1: FRAGEBOGEN MENTEEES**

EvaSys	Evaluation des Programms "Mentoring4Beginners"	
		

Markieren Sie so:      Bitte verwenden Sie einen Kugelschreiber oder nicht zu starken Filzstift. Dieser Fragebogen wird maschinell erfasst.  
 Korrektur:      Bitte beachten Sie im Interesse einer optimalen Datenerfassung die links gegebenen Hinweise beim Ausfüllen.

**Organisatorische Angaben**

**Bitte füllen Sie den Fragebogen sorgfältig und vollständig aus.  
 Die Ergebnisse sollen uns bei der Verbesserung der Mentoring-Gruppentreffen helfen.**

**Wer ist Ihre Mentorin / Ihr Mentor?**

- |                             |                             |                             |
|-----------------------------|-----------------------------|-----------------------------|
| <input type="checkbox"/> 1  | <input type="checkbox"/> 2  | <input type="checkbox"/> 3  |
| <input type="checkbox"/> 4  | <input type="checkbox"/> 5  | <input type="checkbox"/> 6  |
| <input type="checkbox"/> 7  | <input type="checkbox"/> 8  | <input type="checkbox"/> 9  |
| <input type="checkbox"/> 10 | <input type="checkbox"/> 11 | <input type="checkbox"/> 12 |
| <input type="checkbox"/> 13 | <input type="checkbox"/> 14 | <input type="checkbox"/> 15 |

**Ihre Gruppe?**

- |                            |                            |                            |
|----------------------------|----------------------------|----------------------------|
| <input type="checkbox"/> A | <input type="checkbox"/> B | <input type="checkbox"/> C |
|----------------------------|----------------------------|----------------------------|

**Ihr Alter in Jahren:**

Bitte kreuzen Sie in der oberen Zeile die erste Zahl Ihrer Altersangabe und in der unteren Zeile die zweite Zahl Ihrer Altersangabe an. Unterhalb der Spalten sehen Sie, welche Spalte für welche Zahl steht: Die erste für die Zahl Null, die zweite für die Zahl 1 usw.

10er	<input type="checkbox"/>	<input type="checkbox"/>	<input type="checkbox"/>	<input type="checkbox"/>	<input type="checkbox"/>					
1er	<input type="checkbox"/>	<input type="checkbox"/>	<input type="checkbox"/>	<input type="checkbox"/>	<input type="checkbox"/>	<input type="checkbox"/>	<input type="checkbox"/>	<input type="checkbox"/>	<input type="checkbox"/>	<input type="checkbox"/>
	x0	x1	x2	x3	x4	x5	x6	x7	x8	x9

**Ihr Geschlecht:**

- |                                   |                                   |
|-----------------------------------|-----------------------------------|
| <input type="checkbox"/> männlich | <input type="checkbox"/> weiblich |
|-----------------------------------|-----------------------------------|

**Angaben zum Studienstatus**

**Ihr Studienfach:**

- |  |  |   |
|--|--|---|
| <input type="checkbox"/> Ingenieurwissenschaften | <input type="checkbox"/> Allgemeine Informatik | <input type="checkbox"/> Medieninformatik |
| <input type="checkbox"/> Technische Informatik   | <input type="checkbox"/> Wirtschaftsinformatik |   |

**Ihre Studienform?**

- |                                   |                                   |
|-----------------------------------|-----------------------------------|
| <input type="checkbox"/> vollzeit | <input type="checkbox"/> flexibel |
|-----------------------------------|-----------------------------------|

**Sind Sie...?**

- |  |  |  |
|--|--|--|
| <input type="checkbox"/> Studienanfänger | <input type="checkbox"/> Studiengangwechsler | <input type="checkbox"/> Studienortswechsler |
|--|--|--|

**Art des Schulabschlusses:**

- |   |   |   |
|---|---|---|
| <input type="checkbox"/> allgemeine Hochschulreife                | <input type="checkbox"/> Fachhochschulreife | <input type="checkbox"/> fachgebundene Hochschulreife |
| <input type="checkbox"/> beruflich qualifizierter Hochschulzugang |   |   |

**Note Hochschulzugangsberechtigung:**

1	2	3	4	5
<input type="checkbox"/>	<input type="checkbox"/>	<input type="checkbox"/>	<input type="checkbox"/>	<input type="checkbox"/>
<input type="checkbox"/>	<input type="checkbox"/>	<input type="checkbox"/>	<input type="checkbox"/>	<input type="checkbox"/>

**Falls Sie eine berufliche Ausbildung / Lehre absolviert haben: Welche?**

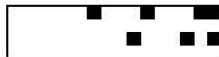

**Angaben zum Studienstatus** [Fortsetzung]

Falls Sie vor diesem Studium bereits berufstätig waren: In welchem Beruf?

**Angaben zu Ihrer Herkunft**

Sind Sie in einem anderen Land als Deutschland geboren worden?  ja  nein

Falls ja: In welchem?

Ist mindestens eines Ihrer Elternteile in einem anderen Land als Deutschland geboren worden?  ja  nein

Falls ja: In welchem?

**Teilnahme**

Haben Sie an der Informationsveranstaltung im Stadttheater teilgenommen?  ja  nein

Haben Sie an jedem Gruppentreffen teilgenommen?  ja  nein

Falls Sie nicht an jedem Gruppentreffen teilgenommen haben: Warum? (Mehrfachnennungen möglich)

- Die Termine lagen zeitlich für mich ungünstig
- Die Inhalte und Themen waren mir bereits bekannt
- Die Inhalte und Themen fand ich irrelevant
- Aus privaten Gründen
- Sonstiges

**Mentorin / Mentor**

stimme zu 1 2 3 4 5 stimme nicht zu

Die Mentorin / der Mentor wirkte fachlich kompetent	<input type="checkbox"/>	<input type="checkbox"/>	<input type="checkbox"/>	<input type="checkbox"/>	<input type="checkbox"/>
Die Mentorin / der Mentor war persönlich engagiert	<input type="checkbox"/>	<input type="checkbox"/>	<input type="checkbox"/>	<input type="checkbox"/>	<input type="checkbox"/>
Die Mentorin / der Mentor hat sich mir gegenüber stets wertschätzend verhalten	<input type="checkbox"/>	<input type="checkbox"/>	<input type="checkbox"/>	<input type="checkbox"/>	<input type="checkbox"/>
Die Mentorin / der Mentor hatte ein offenes Ohr	<input type="checkbox"/>	<input type="checkbox"/>	<input type="checkbox"/>	<input type="checkbox"/>	<input type="checkbox"/>
Die Mentorin / der Mentor konnte mit Meinungsverschiedenheiten gut umgehen	<input type="checkbox"/>	<input type="checkbox"/>	<input type="checkbox"/>	<input type="checkbox"/>	<input type="checkbox"/>
Die Mentorin / der Mentor war unterstützend und beratend tätig	<input type="checkbox"/>	<input type="checkbox"/>	<input type="checkbox"/>	<input type="checkbox"/>	<input type="checkbox"/>
Das Feedback der Mentorin / des Mentors war stets konstruktiv	<input type="checkbox"/>	<input type="checkbox"/>	<input type="checkbox"/>	<input type="checkbox"/>	<input type="checkbox"/>
Es herrschte eine lockere und vertrauensvolle Atmosphäre	<input type="checkbox"/>	<input type="checkbox"/>	<input type="checkbox"/>	<input type="checkbox"/>	<input type="checkbox"/>
Auf Fragen wurde ausreichend eingegangen	<input type="checkbox"/>	<input type="checkbox"/>	<input type="checkbox"/>	<input type="checkbox"/>	<input type="checkbox"/>
Die Mentorin / der Mentor hat die Studienanfänger in angemessenem Umfang eingebunden	<input type="checkbox"/>	<input type="checkbox"/>	<input type="checkbox"/>	<input type="checkbox"/>	<input type="checkbox"/>
Der Informationsumfang war angemessen und auch durch ausreichende Pausen gut zu bewältigen	<input type="checkbox"/>	<input type="checkbox"/>	<input type="checkbox"/>	<input type="checkbox"/>	<input type="checkbox"/>
Die Aussprache der Mentorin / des Mentors war verständlich und deutlich	<input type="checkbox"/>	<input type="checkbox"/>	<input type="checkbox"/>	<input type="checkbox"/>	<input type="checkbox"/>



EvaSys	Evaluation des Programms "Mentoring4Beginners"	Electric Paper <small>UNIVERSITÄT DUISBURG ESSEN</small>
--------	--	---

**Mentorin / Mentor** [Fortsetzung]

Die Mentorin / der Mentor hatte ein angenehmes Vortragstempo, bei dem ich gut folgen konnte	<input type="checkbox"/>	<input type="checkbox"/>	<input type="checkbox"/>	<input type="checkbox"/>	<input type="checkbox"/>
Die Mentorin / der Mentor war auch außerhalb der Gruppentreffen ansprechbar	<input type="checkbox"/>	<input type="checkbox"/>	<input type="checkbox"/>	<input type="checkbox"/>	<input type="checkbox"/>

**Inhalt der Treffen**

Wie hilfreich waren für Sie d. Informationen zu d. folgenden Themen? sehr 1 2 3 4 5 wenig

**1. Gruppentreffen**

Allgemeine und studiengangsspezifische Informationsangebote	<input type="checkbox"/>	<input type="checkbox"/>	<input type="checkbox"/>	<input type="checkbox"/>	<input type="checkbox"/>
Aufbau und Ablauf des Grundstudiums	<input type="checkbox"/>	<input type="checkbox"/>	<input type="checkbox"/>	<input type="checkbox"/>	<input type="checkbox"/>
Wichtige Ansprechpartner am CGM	<input type="checkbox"/>	<input type="checkbox"/>	<input type="checkbox"/>	<input type="checkbox"/>	<input type="checkbox"/>
Prüfungsanmeldung und -abmeldung	<input type="checkbox"/>	<input type="checkbox"/>	<input type="checkbox"/>	<input type="checkbox"/>	<input type="checkbox"/>
Prüfungsvorbereitung und Zeitmanagement	<input type="checkbox"/>	<input type="checkbox"/>	<input type="checkbox"/>	<input type="checkbox"/>	<input type="checkbox"/>

**2. Gruppentreffen**

Qualitätskriterien wissenschaftlicher Arbeiten	<input type="checkbox"/>	<input type="checkbox"/>	<input type="checkbox"/>	<input type="checkbox"/>	<input type="checkbox"/>
Zeitliche u. inhaltliche Planung wissenschaftl. Schreibprojekte	<input type="checkbox"/>	<input type="checkbox"/>	<input type="checkbox"/>	<input type="checkbox"/>	<input type="checkbox"/>
Formen wissenschaftlichen Arbeitens	<input type="checkbox"/>	<input type="checkbox"/>	<input type="checkbox"/>	<input type="checkbox"/>	<input type="checkbox"/>
Argumentation und Gliederung	<input type="checkbox"/>	<input type="checkbox"/>	<input type="checkbox"/>	<input type="checkbox"/>	<input type="checkbox"/>
Zitation und Literaturverzeichnis	<input type="checkbox"/>	<input type="checkbox"/>	<input type="checkbox"/>	<input type="checkbox"/>	<input type="checkbox"/>
Gestaltung und Stilistik wissenschaftlicher Schreibprojekte	<input type="checkbox"/>	<input type="checkbox"/>	<input type="checkbox"/>	<input type="checkbox"/>	<input type="checkbox"/>

stimme zu 1 2 3 4 5 stimme nicht zu

Die erteilten Übungen und Aufgaben waren gut gewählt und hilfreich	<input type="checkbox"/>	<input type="checkbox"/>	<input type="checkbox"/>	<input type="checkbox"/>	<input type="checkbox"/>
--	--------------------------	--------------------------	--------------------------	--------------------------	--------------------------

Zu welchen Themen hätten Sie gerne zusätzliche Informationen erhalten?

**Webseite**

Ist Ihnen die Webseite des Mentoringprogramms bekannt?  ja  nein

sehr 1 2 3 4 5 wenig

Wie benutzerfreundlich finden Sie die Webseite?	<input type="checkbox"/>	<input type="checkbox"/>	<input type="checkbox"/>	<input type="checkbox"/>	<input type="checkbox"/>
---	--------------------------	--------------------------	--------------------------	--------------------------	--------------------------

Wie hilfreich finden Sie die folgenden Features und Informationen auf der Webseite?

Downloadbereich	<input type="checkbox"/>	<input type="checkbox"/>	<input type="checkbox"/>	<input type="checkbox"/>	<input type="checkbox"/>
Mentoren-Suche	<input type="checkbox"/>	<input type="checkbox"/>	<input type="checkbox"/>	<input type="checkbox"/>	<input type="checkbox"/>
Kalender	<input type="checkbox"/>	<input type="checkbox"/>	<input type="checkbox"/>	<input type="checkbox"/>	<input type="checkbox"/>



**Webseite** [Fortsetzung]

**Welche weiteren Features oder Informationen wünschen Sie sich in Zukunft auf unserer Webseite?**

**Mentoring allgemein**

**Wie hilfreich fanden Sie das Mentoring in folgenden Hinsichten?**

sehr 1 2 3 4 5 wenig

Erleichterung des Studieneinstiegs	<input type="checkbox"/>	<input type="checkbox"/>	<input type="checkbox"/>	<input type="checkbox"/>	<input type="checkbox"/>
Kontakte zu anderen Studienanfängern knüpfen	<input type="checkbox"/>	<input type="checkbox"/>	<input type="checkbox"/>	<input type="checkbox"/>	<input type="checkbox"/>
Orientierung am Campus	<input type="checkbox"/>	<input type="checkbox"/>	<input type="checkbox"/>	<input type="checkbox"/>	<input type="checkbox"/>
Organisation des Studiums	<input type="checkbox"/>	<input type="checkbox"/>	<input type="checkbox"/>	<input type="checkbox"/>	<input type="checkbox"/>
Prüfungsvorbereitung	<input type="checkbox"/>	<input type="checkbox"/>	<input type="checkbox"/>	<input type="checkbox"/>	<input type="checkbox"/>
Informationen zu Institutionen, Abläufen, Personen am CGM	<input type="checkbox"/>	<input type="checkbox"/>	<input type="checkbox"/>	<input type="checkbox"/>	<input type="checkbox"/>
Vermittlung von Kontakten und Ansprechpartnern am CGM	<input type="checkbox"/>	<input type="checkbox"/>	<input type="checkbox"/>	<input type="checkbox"/>	<input type="checkbox"/>
Erwerb von Lerntechniken und Vorbereitungsmethoden	<input type="checkbox"/>	<input type="checkbox"/>	<input type="checkbox"/>	<input type="checkbox"/>	<input type="checkbox"/>
Informationen zum wissenschaftlichen Arbeiten	<input type="checkbox"/>	<input type="checkbox"/>	<input type="checkbox"/>	<input type="checkbox"/>	<input type="checkbox"/>

**Das Mentoring hat mir geholfen:**

Mitfahrgemeinschaften zu bilden	<input type="checkbox"/>	ja	<input type="checkbox"/>	nein
Lerngruppen zu finden	<input type="checkbox"/>	ja	<input type="checkbox"/>	nein
Kommilitonen kennenzulernen	<input type="checkbox"/>	ja	<input type="checkbox"/>	nein
Freunde zu finden	<input type="checkbox"/>	ja	<input type="checkbox"/>	nein

**Was ist Ihnen besonders positiv aufgefallen?**

**Was empfinden Sie als verbesserungsfähig?**

**Welche weiteren Anregungen haben Sie?**



**ANLAGE 2: EVALUATIONSERGEBNISSE MENTEEES**

Campus Gummersbach, Mentoring 4Beginners

**Ihre Gruppe?**



**Ihr Alter in Jahren:**

Bitte kreuzen Sie in der oberen Zeile die erste Zahl Ihrer Altersangabe und in der unteren Zeile die zweite Zahl Ihrer Altersangabe an. Unterhalb der Spalten sehen Sie, welche Spalte für welche Zahl steht: Die erste für die Zahl Null, die zweite für die Zahl 1 usw.

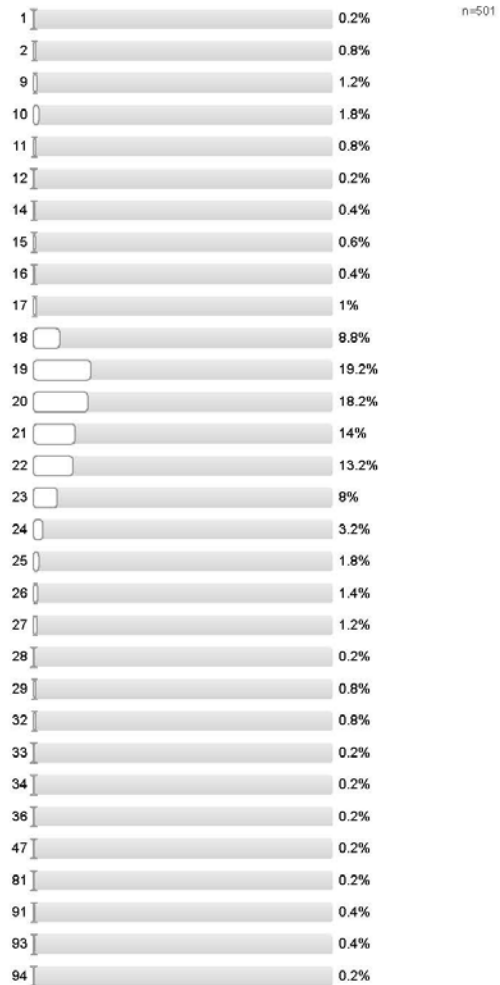

**Ihr Geschlecht:**



Angaben zum Studienstatus

Ihr Studienfach:

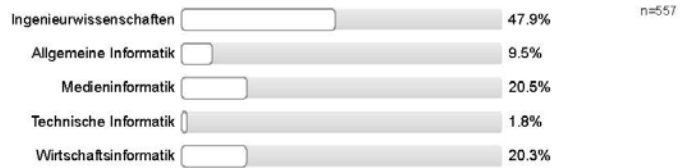

Ihre Studienform?



Sind Sie...?



Art des Schulabschlusses:

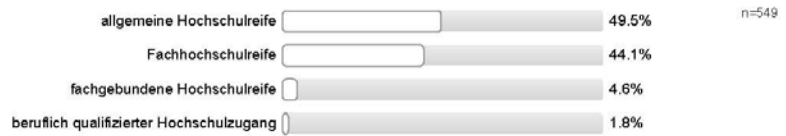

Note Hochschulzugangsberechtigung:

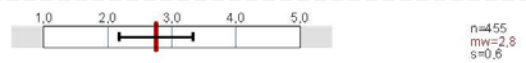

Angaben zu Ihrer Herkunft

Sind Sie in einem anderen Land als Deutschland geboren worden?



Ist mindestens eines Ihrer Elternteile in einem anderen Land als Deutschland geboren worden?



Teilnahme

Haben Sie an der Informationsveranstaltung im Stadttheater teilgenommen?



Haben Sie an jedem Gruppentreffen teilgenommen?



**Falls Sie nicht an jedem Gruppentreffen teilgenommen haben: Warum? (Mehrfachnennungen möglich)**

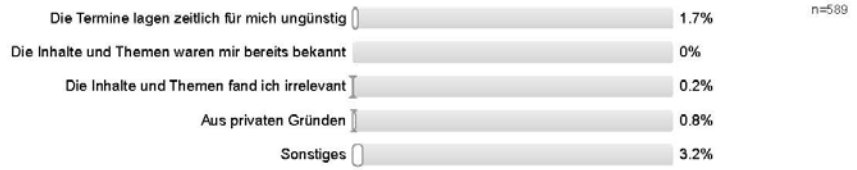

**Mentorin / Mentor**

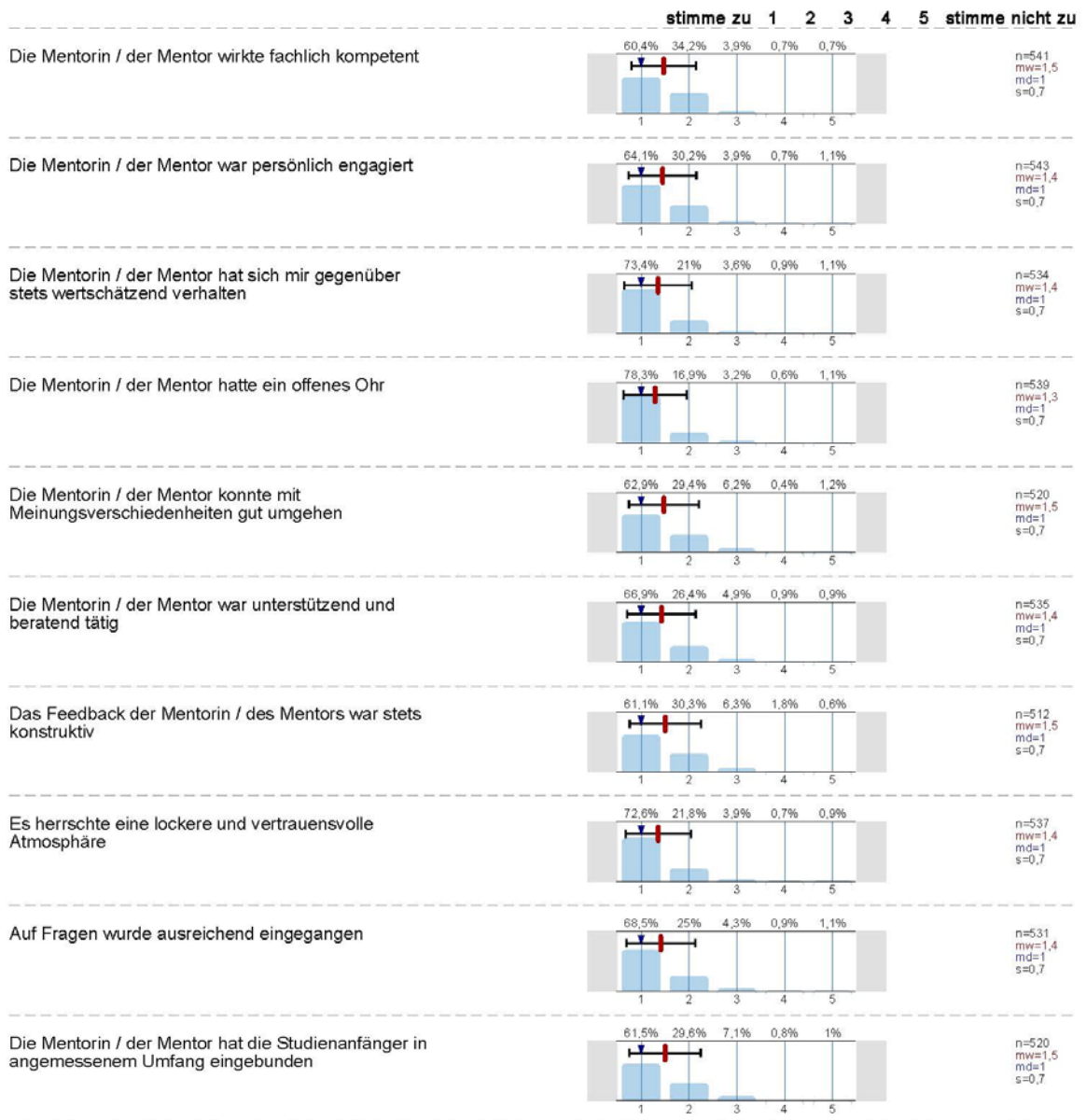



Campus Gummersbach, Mentoring 4Beginners

Der Informationsumfang war angemessen und auch durch ausreichende Pausen gut zu bewältigen

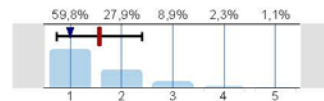

n=527  
mw=1,6  
md=1  
s=0,8

Die Aussprache der Mentorin / des Mentors war verständlich und deutlich

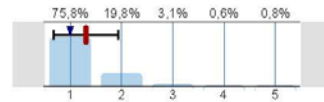

n=521  
mw=1,3  
md=1  
s=0,6

Die Mentorin / der Mentor hatte ein angenehmes Vortragstempo, bei dem ich gut folgen konnte

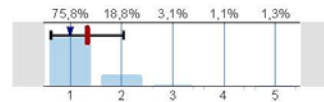

n=549  
mw=1,3  
md=1  
s=0,7

Die Mentorin / der Mentor war auch außerhalb der Gruppentreffen ansprechbar

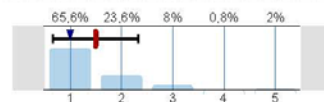

n=512  
mw=1,5  
md=1  
s=0,8

Inhalt der Treffen

Wie hilfreich waren für Sie d. Informationen zu d. folgenden Themen? **sehr 1 2 3 4 5 wenig**

1. Gruppentreffen

Allgemeine und studiengangspezifische Informationsangebote

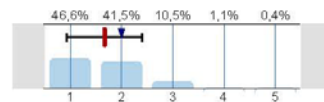

n=545  
mw=1,7  
md=2  
s=0,7

Aufbau und Ablauf des Grundstudiums

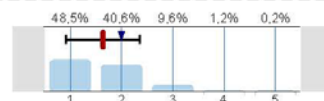

n=520  
mw=1,6  
md=2  
s=0,7

Wichtige Ansprechpartner am CGM

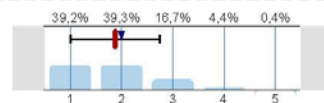

n=521  
mw=1,9  
md=2  
s=0,9

Prüfungsanmeldung und -abmeldung

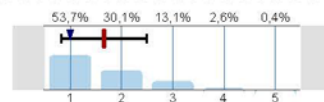

n=534  
mw=1,7  
md=1  
s=0,8

Prüfungsvorbereitung und Zeitmanagement

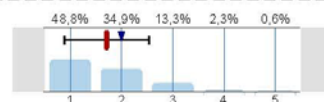

n=518  
mw=1,7  
md=2  
s=0,8

2. Gruppentreffen

Qualitätskriterien wissenschaftlicher Arbeiten

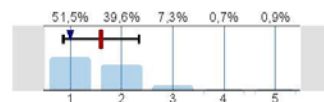

n=546  
mw=1,6  
md=1  
s=0,7

Zeitliche u. inhaltliche Planung wissenschaftl. Schreibprojekte

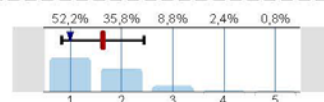

n=533  
mw=1,6  
md=1  
s=0,8



Campus Gummersbach, Mentoring 4Beginners

Formen wissenschaftlichen Arbeitens

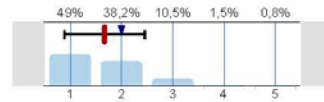

n=524  
mw=1,7  
md=2  
s=0,8

Argumentation und Gliederung

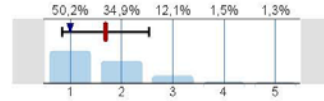

n=522  
mw=1,7  
md=1  
s=0,8

Zitation und Literaturverzeichnis

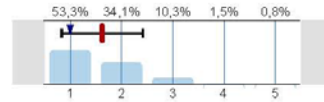

n=533  
mw=1,6  
md=1  
s=0,8

Gestaltung und Stilistik wissenschaftlicher Schreibprojekte

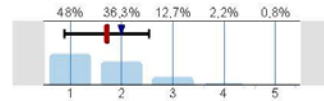

n=510  
mw=1,7  
md=2  
s=0,8

stimme zu 1 2 3 4 5 stimme nicht zu

Die erteilten Übungen und Aufgaben waren gut gewährt und hilfreich

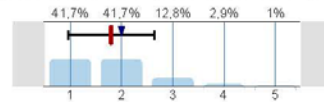

n=523  
mw=1,8  
md=2  
s=0,8

Webseite

Ist Ihnen die Webseite des Mentoringprogramms bekannt?



n=540

Wie benutzerfreundlich finden Sie die Webseite?

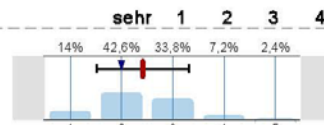

n=500  
mw=2,4  
md=2  
s=0,9

Wie hilfreich finden Sie die folgenden Features und Informationen auf der Webseite?

Downloadbereich

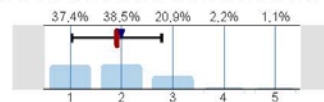

n=460  
mw=1,9  
md=2  
s=0,9

Mentoren-Suche

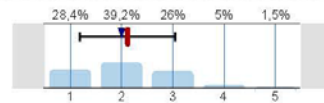

n=462  
mw=2,1  
md=2  
s=0,9

Kalender

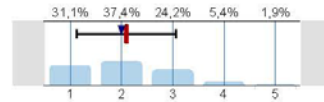

n=463  
mw=2,1  
md=2  
s=1

Mentoring allgemein

Wie hilfreich fanden Sie das Mentoring in folgenden Hinsichten?

sehr 1 2 3 4 5 wenig

Erleichterung des Studieneinstiegs

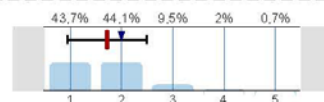

n=549  
mw=1,7  
md=2  
s=0,8

Campus Gummersbach, Mentoring 4Beginners

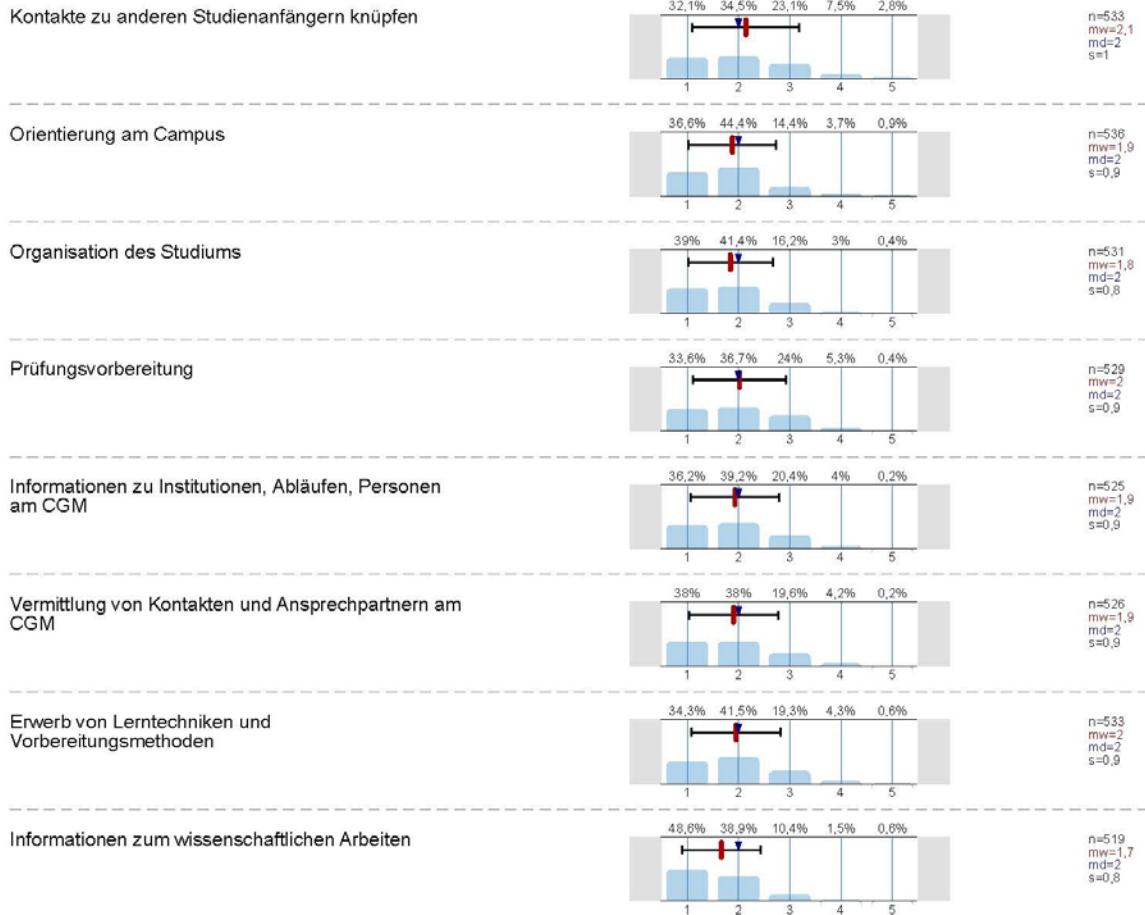

**Das Mentoring hat mir geholfen:**

