

TH Köln · Gustav-Heinemann-Ufer 54 · 50968 Köln

An
die Lehrenden
der TH Köln

Im Hause

Köln, 22.02.2019

Ergebnisse Lehrveranstaltungsbeurteilung

Sehr geehrte Damen und Herren,

im Anhang finden Sie die Ergebnisse Ihrer Lehrveranstaltungsbeurteilung aus dem aktuellen Semester.

Die Bewertungsbögen zielen auf eine Selbsteinschätzung der Studierenden zu unterschiedlichen Kompetenzbereichen, die jeweils in Frageblöcken abgebildet werden. Die im Einzelnen genannten Anforderungen und Lernziele treffen aber nicht notwendigerweise alle auch auf Ihre Lehrveranstaltung zu. Maßgeblich sind in diesem Zusammenhang die in den Modulbeschreibungen niedergelegten kompetenzorientierten Lernziele.

Zusammenfassende Indikatoren-Wertungen werden nur für solche Fragegruppen ausgewiesen, die für alle Lehrveranstaltungen trotz unterschiedlicher Anforderungen und Lernziele zutreffen.

Neben der grafischen Darstellung aller Einzelergebnisse gibt es einen Überblick über die Bewertungsergebnisse in Form sogenannter Profillinien. Dabei werden die jeweils einer Fragegruppe zugehörigen Frageaspekte basierend auf dem arithmetischen Mittelwert im Zusammenhang dargestellt.

Von den Mittelwertangaben (mw) zur Workload muss für den korrekten Wert systembedingt eine Stunde abgezogen werden. Am Ende der Ergebnisübersicht finden Sie ggf. eingescannte handschriftliche Anmerkungen.

Darüber hinaus steht Ihnen das Kompetenzteam Hochschuldidaktik zur Verfügung, um mit Ihnen Evaluationsergebnisse zu interpretieren, Feedbacks Ihrer Studierenden zu reflektieren oder Lehrideen zu vertiefen sowie anderes mehr. Sie erreichen das Team per Mail (hochschuldidaktik@th-koeln.de) oder telefonisch (unter 8275 – 3820).

Mit freundlichen Grüßen

Im Auftrag

Michael Rüdel

**Technology
Arts Sciences
TH Köln**

Dr. Michael Rüdel
Leiter Hochschulreferat
Qualitätsmanagement
+49 221-8275-3965
michael.ruedel@th-koeln.de
B4.270
Claudiusstraße 1
50678 Köln

Technische Hochschule Köln

Postanschrift:
Gustav-Heinemann-Ufer 54
50968 Köln

Sitz des Präsidiums:
Claudiusstraße 1
50678 Köln

www.th-koeln.de

Steuer-Nr.: 214/5805/0184
USt-IdNr.: DE 122653679

Bankverbindung:
Sparkasse KölnBonn
IBAN DE34 3705 0198 1900 7098 56
BIC COLSDE33

Lehrveranstaltungsbewertungen Ws 2018-19

Prof. Dr. Bartz-Beielstein: Numerische Mathematik/Wissenschaftliches Rechnen ()
Erfasste Fragebögen = 11

Globalwerte

Rahmenbedingungen der Lehrveranstaltung

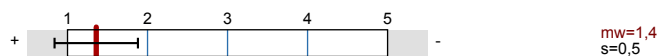

Die/Der Lehrende



Studieninteresse / Selbstkompetenz

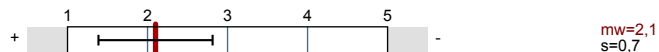

Auswertungsteil der geschlossenen Fragen

Legende

Frage**text**

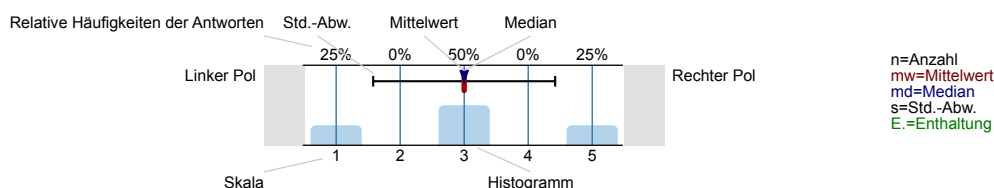

Rahmenbedingungen der Lehrveranstaltung

Die Lernziele dieser Lehrveranstaltung wurden zu Beginn deutlich gemacht

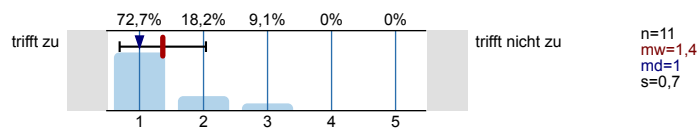

Die Bedeutung dieser Lehrveranstaltung für meinen Studiengang ist für mich deutlich

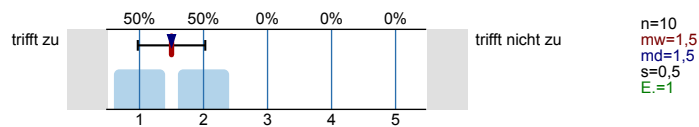

Die Inhalte der einzelnen Veranstaltungen sind klar gegliedert und nachvollziehbar

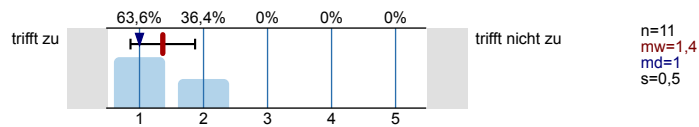

Die Prüfungsanforderungen sind eindeutig benannt worden

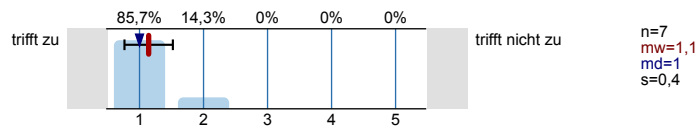

Es stehen Hilfsmittel (Skripte, Folien, E-Learning-Angebote...) zur Verfügung, die meinen Lernprozess unterstützen

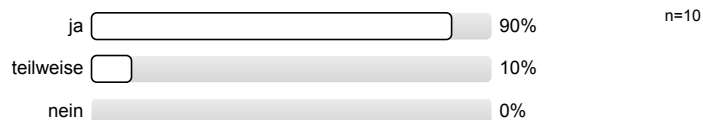

Ich habe die fachlichen Voraussetzungen, um der Lehrveranstaltung gut folgen bzw. mich aktiv beteiligen zu können

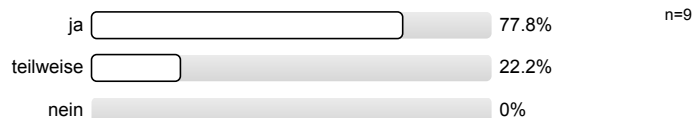

Die/Der Lehrende

ist nach meinem Eindruck sehr am Lernerfolg der Studierenden interessiert

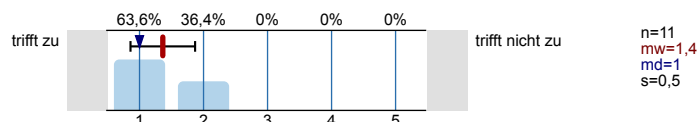

unterstützt meinen Lernprozess durch die didaktische Gestaltung der Lehrveranstaltung

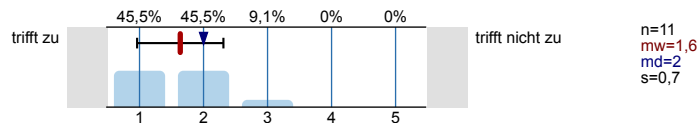

ist nach meinem Eindruck offen für Fragen und Anregungen

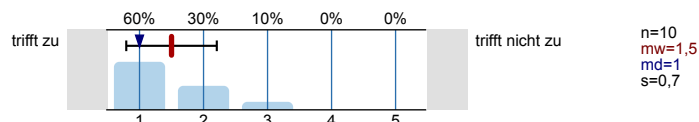

ermöglicht mir die Einschätzung meines Lernerfolgs auch unabhängig von Prüfungen

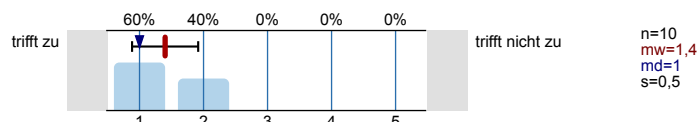

Workload

Wie viel Zeit wenden Sie durchschnittlich pro Woche für die Vor-/Nachbereitung dieser Lehrveranstaltung auf?

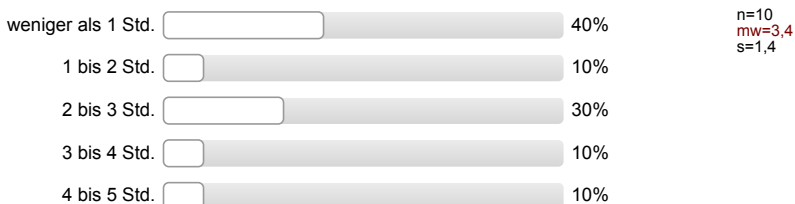

Der zeitliche Aufwand ist gegenüber Veranstaltungen mit gleicher Anzahl Kreditpunkte (CP)

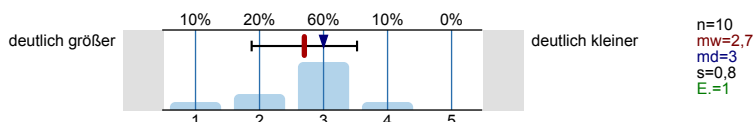

Den zeitlichen Aufwand für diese Lehrveranstaltung finde ich insgesamt angemessen



Fach- und Methodenkompetenz - Bitte beantworten Sie alle Fragen nur für diese Lehrveranstaltung

Ich habe bislang in dieser Lehrveranstaltung viel gelernt

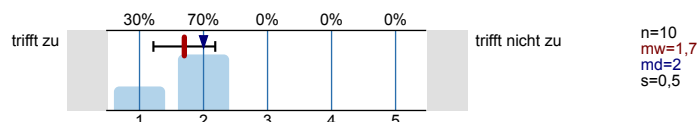

Ich habe im Rahmen d. Lehrveranstaltung meine Arbeitstechniken (Recherche, Dokumentation von Ergebnissen ...) verbessert

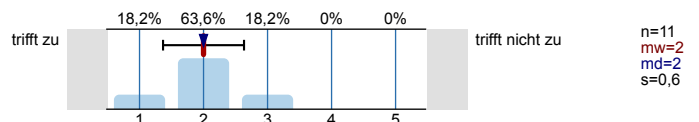

Ich kann wichtige Begriffe und Sachverhalte zu den behandelten Themen wiedergeben

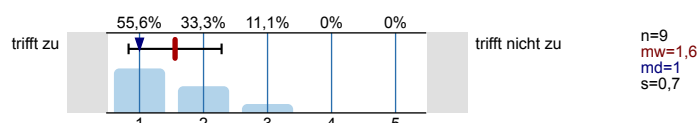

Ich kann die bisherigen Inhalte d. Lehrveranstaltung zusammenfassen u. auch schwierige Sachverhalte anschaulich darstellen

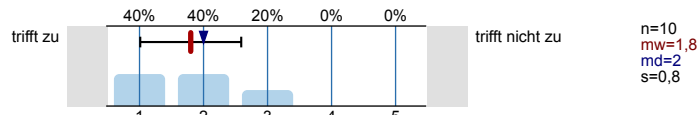

Ich kann Inhalte und Methoden des Fachs auf praktische Fragestellungen anwenden

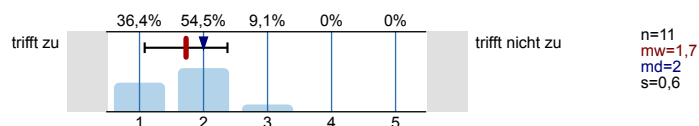

Ich kann Fragestellungen des Fachs selbständig analysieren und bewerten

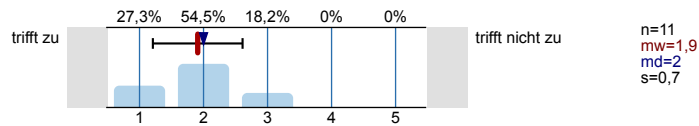

Ich habe eigene Ideen, wie bekannte Sachverhalte weiterentwickelt werden können

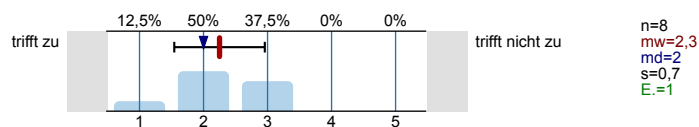

Studieninteresse / Selbstkompetenz

Die Lehrveranstaltung hat mein Interesse am Thema geweckt bzw. gefestigt

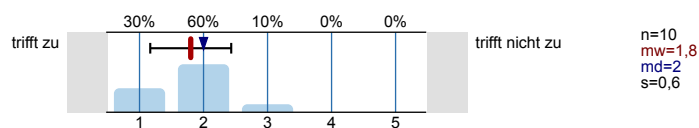

Ich setze mich regelmäßig mit dem Thema der Lehrveranstaltung auseinander

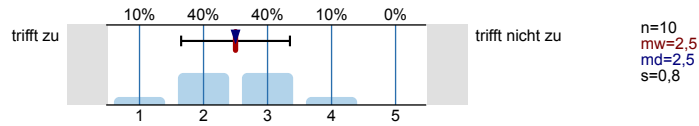

Ich habe Ideen, wie ich das Thema selbständig weiter vertiefen will

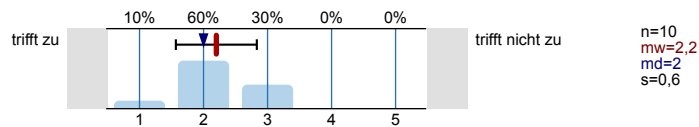

Aus dieser Lehrveranstaltung nehme ich Motivation für mein weiteres Studium mit

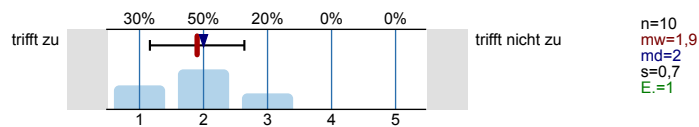

Strukturdaten / Anmerkungen

In welchem Fachsemester studieren Sie?

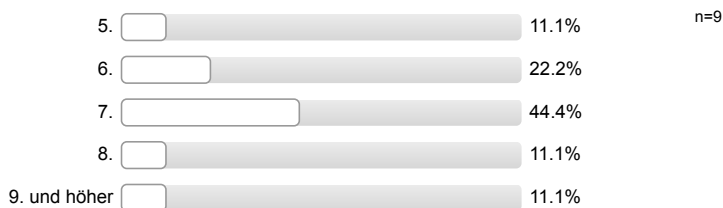

Bitte geben Sie Ihr Geschlecht an



Vielen Dank für Ihre Rückmeldung!

Profillinie

Teilbereich: Fakultät 10

Name der/des Lehrenden: Lehrveranstaltungsbewertungen Ws 2018-19

Titel der Lehrveranstaltung: Prof. Dr. Bartz-Beielstein: Numerische Mathematik/Wissenschaftliches Rechnen
(Name der Umfrage)

Verwendete Werte in der Profillinie: Mittelwert

Rahmenbedingungen der Lehrveranstaltung

Die Lernziele dieser Lehrveranstaltung wurden zu Beginn deutlich gemacht	trifft zu		trifft nicht zu	n=11	mw=1,4	md=1,0	s=0,7
Die Bedeutung dieser Lehrveranstaltung für meinen Studiengang ist für mich deutlich	trifft zu		trifft nicht zu	n=10	mw=1,5	md=1,5	s=0,5
Die Inhalte der einzelnen Veranstaltungen sind klar gegliedert und nachvollziehbar	trifft zu		trifft nicht zu	n=11	mw=1,4	md=1,0	s=0,5
Die Prüfungsanforderungen sind eindeutig benannt worden	trifft zu		trifft nicht zu	n=7	mw=1,1	md=1,0	s=0,4

Die/Der Lehrende

ist nach meinem Eindruck sehr am Lernerfolg der Studierenden interessiert	trifft zu		trifft nicht zu	n=11	mw=1,4	md=1,0	s=0,5
unterstützt meinen Lernprozess durch die didaktische Gestaltung der Lehrveranstaltung	trifft zu		trifft nicht zu	n=11	mw=1,6	md=2,0	s=0,7
ist nach meinem Eindruck offen für Fragen und Anregungen	trifft zu		trifft nicht zu	n=10	mw=1,5	md=1,0	s=0,7
ermöglicht mir die Einschätzung meines Lernerfolgs auch unabhängig von Prüfungen	trifft zu		trifft nicht zu	n=10	mw=1,4	md=1,0	s=0,5

Workload

Der zeitliche Aufwand ist gegenüber Veranstaltungen mit gleicher Anzahl Kreditpunkte (CP)	deutlich größer		deutlich kleiner	n=10	mw=2,7	md=3,0	s=0,8
---	-----------------	--	------------------	------	--------	--------	-------

Fach- und Methodenkompetenz - Bitte beantworten Sie alle Fragen nur für diese Lehrveranstaltung

Ich habe bislang in dieser Lehrveranstaltung viel gelernt	trifft zu		trifft nicht zu	n=10	mw=1,7	md=2,0	s=0,5
Ich habe im Rahmen d. Lehrveranstaltung meine Arbeitstechniken (Recherche, Dokumentation von Ergebnissen ...) verbessert	trifft zu		trifft nicht zu	n=11	mw=2,0	md=2,0	s=0,6
Ich kann wichtige Begriffe und Sachverhalte zu den behandelten Themen wiedergeben	trifft zu		trifft nicht zu	n=9	mw=1,6	md=1,0	s=0,7
Ich kann die bisherigen Inhalte d. Lehrveranstaltung zusammenfassen u. auch schwierige Sachverhalte anschaulich darstellen	trifft zu		trifft nicht zu	n=10	mw=1,8	md=2,0	s=0,8
Ich kann Inhalte und Methoden des Fachs auf praktische Fragestellungen anwenden	trifft zu		trifft nicht zu	n=11	mw=1,7	md=2,0	s=0,6
Ich kann Fragestellungen des Fachs selbständig analysieren und bewerten	trifft zu		trifft nicht zu	n=11	mw=1,9	md=2,0	s=0,7
Ich habe eigene Ideen, wie bekannte Sachverhalte weiterentwickelt werden können	trifft zu		trifft nicht zu	n=8	mw=2,3	md=2,0	s=0,7

Studieninteresse / Selbstkompetenz

Die Lehrveranstaltung hat mein Interesse am Thema geweckt bzw. gefestigt

trifft zu | | | | | trifft nicht zu

n=10 mw=1,8 md=2,0 s=0,6

Ich setze mich regelmäßig mit dem Thema der Lehrveranstaltung auseinander

trifft zu | | | | | trifft nicht zu

n=10 mw=2,5 md=2,5 s=0,8

Ich habe Ideen, wie ich das Thema selbständig weiter vertiefen will

trifft zu | | | | | trifft nicht zu

n=10 mw=2,2 md=2,0 s=0,6

Aus dieser Lehrveranstaltung nehme ich Motivation für mein weiteres Studium mit

trifft zu | | | | | trifft nicht zu

n=10 mw=1,9 md=2,0 s=0,7

Auswertungsteil der offenen Fragen

Strukturdaten / Anmerkungen

Was hätte Sie im Lernprozess noch besser unterstützt?

(Handschriftliche Anmerkungen gehen direkt an die Dozentin/den Dozenten, daher keine Gewährleistung der Anonymität!)

Alles Bestens!

Was hat Ihnen an dieser Lehrveranstaltung besonders gut gefallen?

(Handschriftliche Anmerkungen gehen direkt an die Dozentin/den Dozenten, daher keine Gewährleistung der Anonymität!)

Kompetenz der Lehrenden; Interesse am Erfolg der Studierenden